



**REPÚBLICA DE ANGOLA**  
**MINISTÉRIO DOS RECURSOS MINERAIS, PETRÓLEO E GÁS**  
**INSTITUTO REGULADOR DOS DERIVADOS DO PETRÓLEO**

**MAPEAMENTO NACIONAL DE**  
**POSTOS DE ABASTECIMENTO DE COMBUSTÍVEIS**

**MARÇO/2023**

## ÍNDICE GERAL

1 - INTRODUÇÃO .....	7
2 – OBJECTIVO .....	9
3 – MAPEAMENTO .....	10
3.1 – Mapeamento Nacional .....	10
3.1.1 – Postos de abastecimento em estado operacional por Província.....	10
3.1.2 – Postos de abastecimento em estado operacional por operador em Angola .....	11
3.2 – Caracterização de Angola .....	11
3.2.1 – Insuficiente Capacidade de postos de abastecimento versus Estabilidade no Abastecimento .....	12
3.2.2 – Postos de abastecimento operacionais por Província .....	13
3.2.3 – Postos de abastecimento operacionais por Operador e por Província .....	14
3.2.4 – Municípios sem postos de abastecimento operacionais.....	15
3.3 – Mapeamento Provincial .....	16
3.3.1 – Província do Bengo .....	16
3.3.2 – Província de Benguela .....	18
3.3.3 – Província do Bié .....	21
3.3.4 – Província de Cabinda .....	24
3.3.5 – Província do Cuando Cubango .....	26
3.3.6 – Província do Cuanza-Norte .....	29
3.3.7 – Província do Cuanza-Sul .....	31
3.3.8 – Província do Cunene.....	34
3.3.9 – Província do Huambo .....	36
3.3.10 – Província da Huíla .....	38
3.3.11 – Província de Luanda .....	40
3.3.12 – Província de Lunda-Norte.....	42
3.3.13 – Província de Lunda-Sul .....	44
3.3.14 – Província de Malanje .....	46
3.3.15 – Província do Moxico .....	49
3.3.16 – Província do Namibe .....	51
3.3.17 – Província do Uíge .....	53
3.3.18 – Província do Zaire .....	55

## ÍNDICE DE MAPAS

Mapa n.º 1 – Angola: 923 Postos de Abastecimento Operacionais por Província até Março/2023

Mapa n.º 2 – Angola: 992 Postos de Abastecimento Operacionais por Operador até Março/2023

Mapa n.º 3 – Estabilidade no Abastecimento versus Insuficiente Capacidade

Mapa n.º 4 – Bengo

Mapa n.º 5 – Benguela

Mapa n.º 6 – Bié

Mapa n.º 7 – Cabinda

Mapa n.º 8 – Cuando Cubango

Mapa n.º 9 – Cuanza-Norte

Mapa n.º 10 – Cuanza-Sul

Mapa n.º 11 – Cunene

Mapa n.º 12 – Huambo

Mapa n.º 13 – Huíla

Mapa n.º 14 – Luanda

Mapa n.º 15 – Lunda-Norte

Mapa n.º 16 – Lunda-Sul

Mapa n.º 17 – Malanje

Mapa n.º 18 – Moxico

Mapa n.º 19 – Namibe

Mapa n.º 20 – Uíge

Mapa n.º 21 – Zaire

## ÍNDICE DE TABELAS

Tabela n.º 1 – Número de Postos de Abastecimento de Combustíveis Operacionais por Província até Março/2023

Tabela n.º 2 – Número de Postos de Abastecimento de Combustíveis Operacionais por Empresa e por Província até Março/2023

Tabela n.º 3 – Municípios sem Postos de Abastecimento de Combustíveis Operacionais

Tabelas n.º 4 – Postos de Abastecimento de Combustíveis Operacionais na Província do Bengo até Março/2023

Tabela n.º 5 – Postos de Abastecimento de Combustíveis Operacionais na Província de Benguela até Março/2023

Tabela n.º 6 – Necessidade de Postos de Abastecimento de Combustíveis na Província de Benguela até Março/2023

Tabela n.º 7 – Postos de Abastecimento de Combustíveis Operacionais na Província de Bié até Março/2023

Tabela n.º 8 – Necessidade de Postos de Abastecimento de Combustíveis na Província de Bié até Março/2023

Tabela n.º 9 – Postos de Abastecimento de Combustíveis Operacionais na Província de Cabinda até Março/2023

Tabela n.º 10 – Postos de Abastecimento de Combustíveis Operacionais na Província do Cuando Cubango até Março/2023

Tabela n.º 11 – Necessidade de Postos de Abastecimento na Província de Cuando Cubango

Tabela n.º 12 – Postos de Abastecimento de Combustíveis Operacionais na Província do Cuanza-Norte até Março/2023

Tabela n.º 13 – Necessidade de Postos de Abastecimento de Combustíveis na Província do Cuanza-Norte

Tabela n.º 14 – Postos de Abastecimento de Combustíveis Operacionais na Província do Cuanza-Sul até Março/2023

Tabela n.º 15 – Necessidade de Postos de Abastecimento de Combustíveis na Província do Cuanza-Sul

Tabela n.º 16 – Postos de Abastecimento de Combustíveis Operacionais na Província do Cunene até Março/2023

Tabela n.º 17 – Necessidade de Postos de Abastecimento de Combustíveis na Província do Cunene

Tabela n.º 18 – Postos de Abastecimento de Combustíveis Operacionais na Província do Huambo até Março/2023

Tabela n.º 19 – Necessidade de Postos de Abastecimento na Província do Huambo

Tabela n.º 20 – Postos de Abastecimento de Combustíveis Operacionais na Província do Huíla até Março/2023

Tabela n.º 21 – Postos de Abastecimento de Combustíveis Operacionais na Província de Luanda até Março/2023

Tabela n.º 23 – Postos de Abastecimento de Combustíveis Operacionais na Província da Lunda Norte até Março/2023

Tabela n.º 23 – Postos de Abastecimento de Combustíveis Operacionais na Província da Lunda-Sul até Março/2023

Tabela n.º 24 – Necessidade de Postos de Abastecimento de Combustíveis na Província da Lunda-Sul

Tabela n.º 25 – Postos de Abastecimento de Combustíveis Operacionais na Província da Malanje até Março/2023

Tabela n.º 26 – Necessidade de Postos de Abastecimento de Combustíveis na Província de Malanje

Tabela n.º 27 – Postos de Abastecimento de Combustíveis Operacionais na Província da Moxico até Março/2023

Tabela n.º 28 – Postos de Abastecimento de Combustíveis Operacionais na Província do Namibe até Março/2023

Tabela n.º 29 – Necessidade de Postos de Abastecimento de Combustíveis na Província do Namibe

Tabela n.º 30 – Postos de Abastecimento de Combustíveis Operacionais na Província do Uíge até Março/2023

Tabela n.º 31 – Postos de Abastecimento de Combustíveis Operacionais na Província do Zaire até Março/2023

Tabela n.º 32 – Necessidade de Postos de Abastecimento de Combustíveis na Província do Zaire

## **SIGLAS E ACRÓNIMOS**

**MIREMPET** – Ministério dos Recursos Minerais, Petróleo e Gás

**IRDP** – Instituto Regulador dos Derivados do Petróleo

**IGEO** – Instituto Geológico de Angola

**IGCA** – Instituto Geográfico Cadastral de Angola

**CIF** – Custo, Seguro e Frete

**IBV 1** – Instalação da Boavista 1

**IBV 5** – Instalação da Boavista 5

**PA** – Posto de Abastecimento

**GPL** – Gás de Petróleo Liquefeito

**MT** – Tonelada Métrica

**UTM** – Universal Transversa de Mercator

# 1 - INTRODUÇÃO

Nos termos do artigo 2.º do Decreto Presidencial n.º 25/20, de 5 de Fevereiro, que aprova o Mapeamento Nacional dos Postos de Abastecimento de Combustíveis, reportamos a seguir a actualização do Mapeamento de Postos de Abastecimento de Combustíveis operacionais, no primeiro trimestre de 2023.

Assim sendo, até o dia 31 de Março de 2023, foi contabilizada a existência de uma rede de 904 postos de abastecimento (PA´s) em estado operacional, menos dezoito (-18) em relação ao trimestre anterior, sendo que, 384 (-10) PA´s pertencem a pequenos operadores individuais considerados como de Bandeira Branca, que representam uma quota de mercado de 42,5%, seguida pela Sonangol Distribuição e Comercialização com 336 (-5) PA´s, representando 37,2%, a Pumangol com 79 (+1) PA´s, que representa 8,7%, a Sonangalp com 54 (-4) PA´s, equivalentes a 6,0% e a Total Energies Marketing Angola (TEMA) com 51 (+2) PA´s, representando 5,6% de quota do mercado.

Em termos geográficos, o resultado da actualização do mapeamento no período em análise, indica a localização dos postos de abastecimento operacionais nas 18 províncias, conforme se segue: 357 em Luanda (+2), 15 no Bengo, 93 em Benguela (-2), 21 no Namibe, 67 na Huíla (-2), 18 no Cunene (-1), 61 no Huambo, 26 no Bié, 14 no Cuanza-Norte, 40 Cuanza-Sul (-1), 25 em Malanje (-1), 37 no Uíge (-3), 30 no Zaire (-10), 42 em Cabinda, 18 na Lunda-Norte, 14 na Lunda-Sul, 16 no Moxico e 10 no Cuando Cubango.

## 2 – OBJECTIVO

O objectivo da actualização do mapeamento é o de continuar a identificar os postos de abastecimento existentes em estado operacional, bem como as localidades com necessidade em postos de abastecimento no território nacional, de maneira a fornecer aos actuais e potenciais intervenientes do sector, um enquadramento sobre as reais necessidades do país, e promover a entrada de novos operadores de iniciativa privada.

Em linhas gerais, o objectivo da actualização do mapeamento visa manter o seguinte:

- Melhorar a rede de distribuição de combustíveis e lubrificantes em todo o território, através do aumento da capacidade de armazenagem;
- Promover a entrada de novos operadores no sector de derivados de petróleo;
- Incentivar a construção de novos postos de abastecimento de iniciativa privada.



## 3 – MAPEAMENTO

### 3.1 – Mapeamento Nacional

No âmbito da actualização do Mapeamento Nacional dos Postos de Abastecimento de Combustíveis, foram recolhidas informações sobre a distribuição geográfica de postos de abastecimento em Angola, sendo os mesmos mapeados por províncias, municípios e comunas, conforme apresentadas no Mapa n.º 1 e nos mapas que se seguem.

Foram apurados até o dia 31 de Março de 2023, um total de 904 postos de abastecimento activos, menos dezoito (-18) em relação ao trimestre anterior, pertencentes aos principais Operadores, nomeadamente a Sonangol Distribuição e Comercialização, Pumangol, Sonangalp, Total Energies Marketing Angola (TEMA) e outros pequenos Operadores individuais referenciados como Operadores de Bandeira Branca conforme se pode observar no Mapa n.º 2.

#### 3.1.1 – Número de postos de abastecimento operacionais por Província

Mapa n.º 1- Angola: 904 postos de abastecimento operacionais por Província até Março/2023

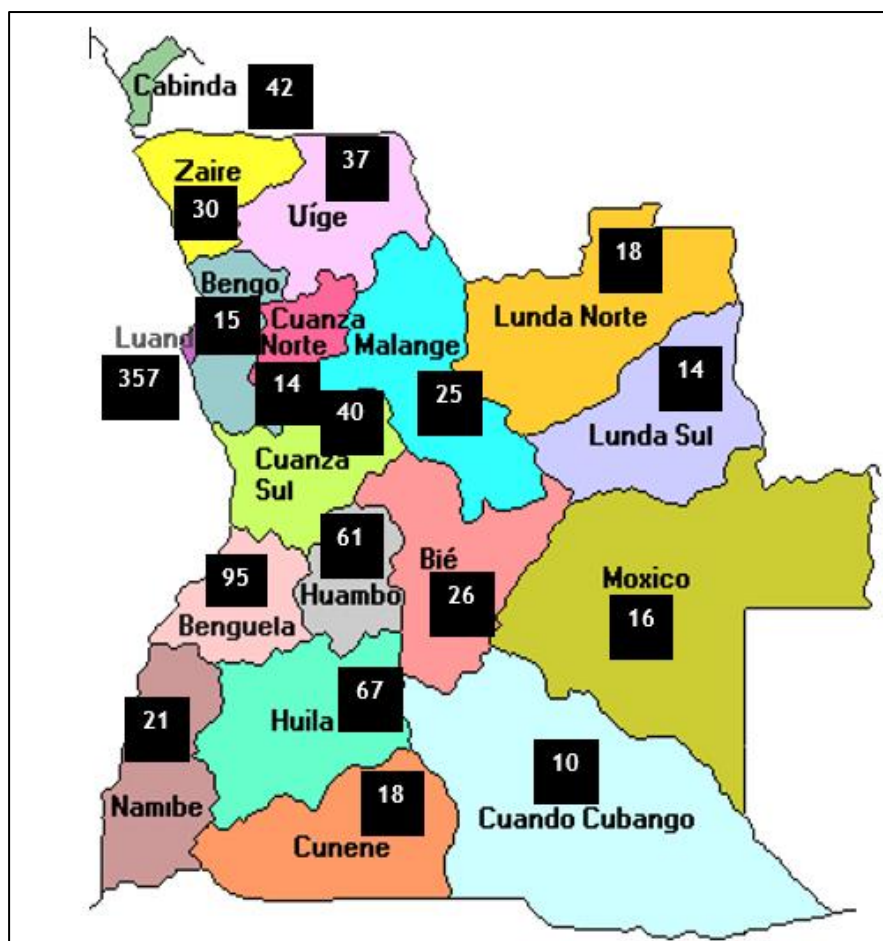

### 3.1.2 – Postos de abastecimento em estado operacional por operador em Angola

Mapa n.º 2 - Angola: 904 postos de abastecimento em estado operacional por Operador até Março/2023

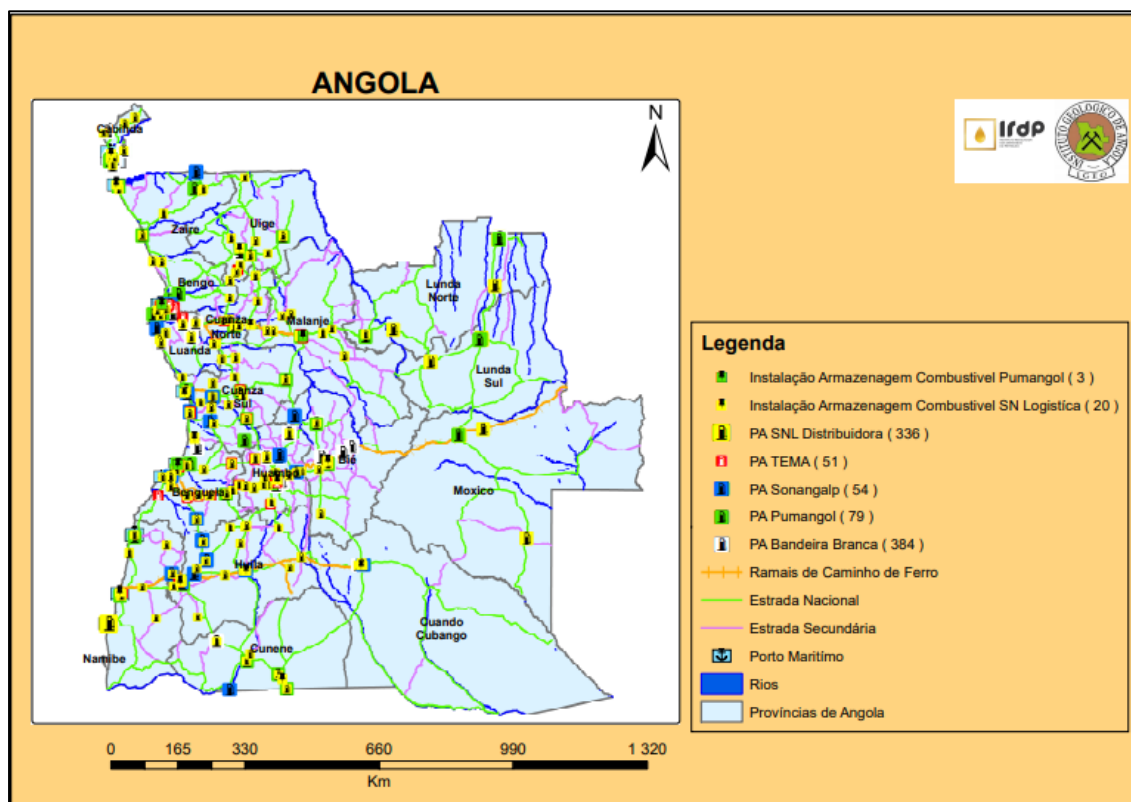

Fonte: IGEO

### 3.2 – Caracterização de Angola

N/O	DESCRIÇÃO	DADOS NUMÉRICOS
1	Superfície	1.246.700 km <sup>2</sup>
2	População Estimada (2023)	34.094.077 Habitantes
3	Municípios sem Postos de Abastecimento em Estado Operacional até Março/23	<b>40</b>
4	Postos de Abastecimento em Estado Operacional até Março/23	<b>904:</b> (489 de Raíz e 415 Contentorizados)
5	Meta do PND 2018–2022 (retificado para 2022)	<b>981</b>

A actualização do mapeamento dos postos de abastecimento de combustíveis, em Angola, a 31 de Março de 2023, constatou:

- A manutenção da tendência negativa na variação trimestral dos postos de abastecimento de combustível em estado operacional.
- existência predominante de postos de abastecimento de combustíveis na zona litoral do país.
- A maior densidade de postos de abastecimento está localizada nos corredores rodoviários (Luanda – Malanje e Benguela – Bié).
- Até ao mês de Março de 2023, Angola possuía 904 postos de abastecimento de combustíveis em estado operacional, menos dezoito (-18) que o trimestre anterior.
- Dos postos de abastecimento em estado operacional, 42,5% são de Bandeira Branca, 37,2% pertencem a Sonangol, 8,7% à Pumangol, 6,0% à Sonangal e 5,6% à TEMA.
- Do total dos postos de abastecimento em estado operacional, 54% são de raiz e 46% são contentorizados.
- Um número reduzido de postos de abastecimento em estado operacional na zona leste do país.
- As províncias do Leste, Nordeste e Sudeste assinaladas em castanho, no Mapa n.º 3, apresentam o maior défice em postos de abastecimentos de combustíveis.
- Foram contabilizados 40 municípios sem postos de abastecimento de combustíveis em estado operacional, um aumento no número em relação ao trimestre anterior. De salientar que um (1) município, nomeadamente, Cuvelai em Cunene, foi o que deixou de ter posto operacional no 1.º trimestre de 2023. Todos os demais municípios, já faziam parte da respectiva lista antes da presente actualização.

### 3.2.1 – Insuficiente Capacidade de postos de abastecimento versus Estabilidade no Abastecimento

Mapa n.º 3 - Insuficiente Capacidade VS Estabilidade no Abastecimento

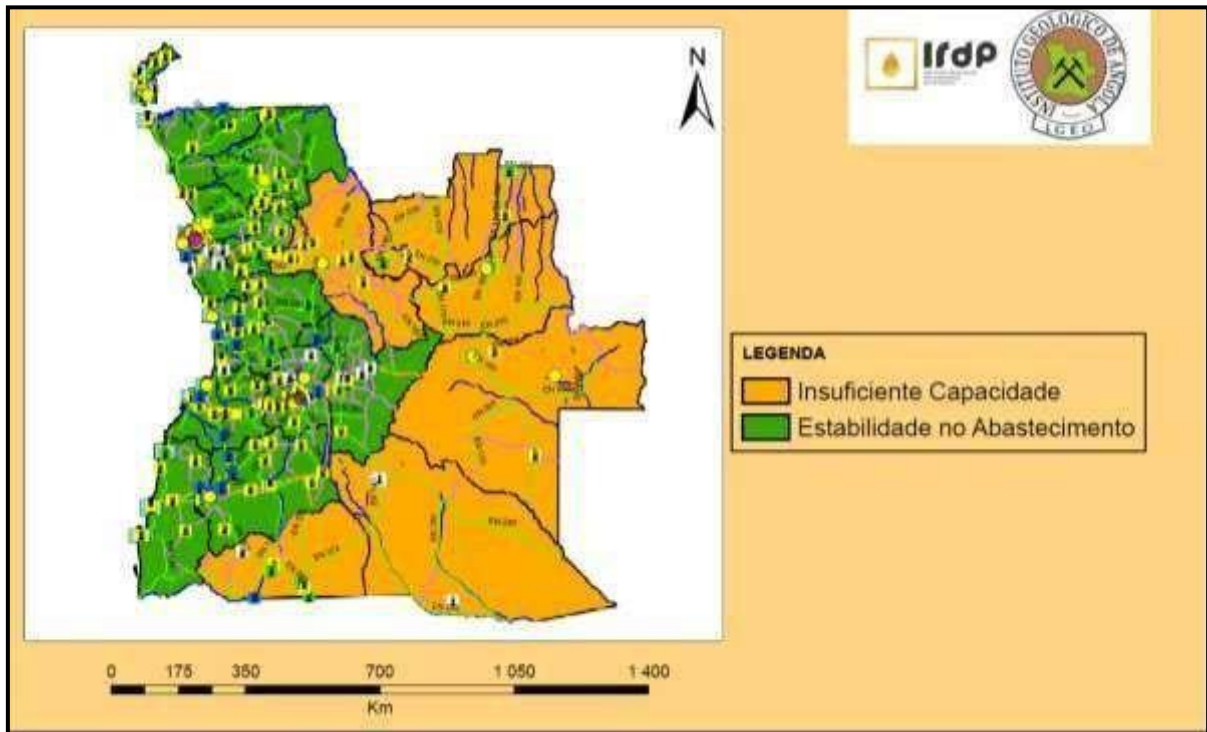

Fonte: IGEO

### 3.2.2 – Postos de abastecimento operacionais por Província

**Tabela n.º 1 - Número de Postos de abastecimento operacionais por Província até Março/2023**

<b>N/O</b>	<b>PROVÍNCIA</b>	<b>NÚMERO DE POSTOS DE ABASTECIMENTO</b>
1	Bengo	15
2	Benguela	93
3	Bié	26
4	Cabinda	42
5	Cuando Cubango	10
6	Cuanza-Norte	14
7	Cuanza-Sul	40
8	Cunene	18
9	Huambo	61
10	Huíla	67
11	Luanda	357
12	Lunda-Norte	18
13	Lunda-Sul	14
14	Malanje	25
15	Moxico	16
16	Namibe	21
17	Uíge	37
18	Zaire	30
<b>TOTAL</b>		<b>904</b>

### 3.2.3 – Postos de abastecimento operacionais por Operador e por Província

**Tabela n.º 2 - Número de postos de abastecimento operacionais por operador e por Província até Março/2023**

PROVÍNCIAS	SONANGOL DISTRIBUIDORA			SONANGALP			PUMANGOL			TOMSA			BANDEIRA BRANCA			TOTAL GERAL		
	RAIZ	CONT	TOT.	RAIZ	CONT	TOT.	RAIZ	CONT	TOT.	RAIZ	CONT	TOT.	RAIZ	CONT	TOT.	RAIZ	CONT	TOT.
BENGO	4	1	5	0	0	0	2	0	2	0	0	0	2	6	8	8	7	15
BENGUELA	30	7	37	3	2	5	7	0	7	8	0	8	6	30	36	54	39	93
BIÉ	12	2	14	0	1	1	2	0	2	1	0	1	2	6	8	17	9	26
CABINDA	11	6	17	0	0	0	2	0	2	0	0	0	14	9	23	27	15	42
CUNENE	8	0	8	0	4	4	3	0	3	0	0	0	0	3	3	11	7	18
HUAMBO	38	3	41	0	2	2	2	0	2	5	0	5	3	8	11	48	13	61
HUÍLA	29	7	36	2	8	10	3	0	3	3	0	3	6	9	15	43	24	67
C. CUBANGO	4	0	4	1	0	1	1	0	1	0	0	0	0	4	4	6	4	10
C. SUL	17	1	18	0	5	5	7	0	7	3	0	3	1	6	7	28	12	40
C. NORTE	8	1	9	0	0	0	1	0	1	3	0	3	1	0	1	13	1	14
LUANDA	57	12	69	13	6	19	34	0	34	23	0	23	17	195	212	144	213	357
L-SUL	4	3	7	0	0	0	2	0	2	0	0	0	3	2	5	9	5	14
L-NORTE	5	5	10	0	0	0	2	0	2	0	0	0	4	2	6	11	7	18
MALANJE	10	2	12	0	0	0	1	0	1	2	0	2	1	9	10	14	11	25
MOXICO	4	1	5	0	0	0	1	0	1	0	0	0	1	9	10	6	10	16
NAMIBE	13	2	15	0	3	3	2	0	2	1	0	1	0	0	0	16	5	21
UÍGE	14	7	21	0	0	0	4	0	4	1	0	1	3	8	11	22	15	37
ZAIRE	4	4	8	0	4	4	3	0	3	1	0	1	4	10	14	12	18	30
<b>TOTAL</b>	<b>272</b>	<b>64</b>	<b>336</b>	<b>19</b>	<b>35</b>	<b>54</b>	<b>79</b>	<b>0</b>	<b>79</b>	<b>51</b>	<b>0</b>	<b>51</b>	<b>68</b>	<b>316</b>	<b>384</b>	<b>489</b>	<b>415</b>	<b>904</b>

### 3.2.4 – Municípios sem postos de abastecimento operacionais

**Tabela n.º 3 - Municípios sem postos de abastecimento operacionais**

\* Município que deixou de ter Posto de abastecimento em estado operacional em relação ao trimestre anterior.

N/O	PROVÍNCIAS	MUNICÍPIOS
1	Bengo	Pango Aluquém
2	Bié	Cuamba
3	Cuando Cubango	Calai
		Cuchi
		Cuangular
		Dirico
		Mavinga
		Nancova
		Rivungo
4	Cuanza Norte	Banga
		Bolongongo
		Ngonguembo
		Quiculungo
5	Cunene	Curoca
		Cuvelai*
6	Huambo	Chicala Choloanga
7	Lunda-Sul	Cacolo
8	Lunda-Norte	Caungula
		Cuílo
		Lóvua
		Lubalo
9	Malanje	Kunda dya Baze
		Marimba
		Massango
		Quirima
		Cambundi Catembo
10	Moxico	Alto Zambeze
		Camanongue
		Léua
		Luacano
		Cameia
		Luchazes
11	Uíge	Ambuila
		Alto Cauale
		Bembe
		Buengas
		Damba
		Milunga
12	Zaire	Quimbele
		Noqui
<b>TOTAL</b>		<b>40</b>

### 3.3 – Mapeamento Provincial

#### 3.3.1 – Província do Bengo

Mapa n.º 4 - Bengo: 15 postos de abastecimento operacionais até Março/2023

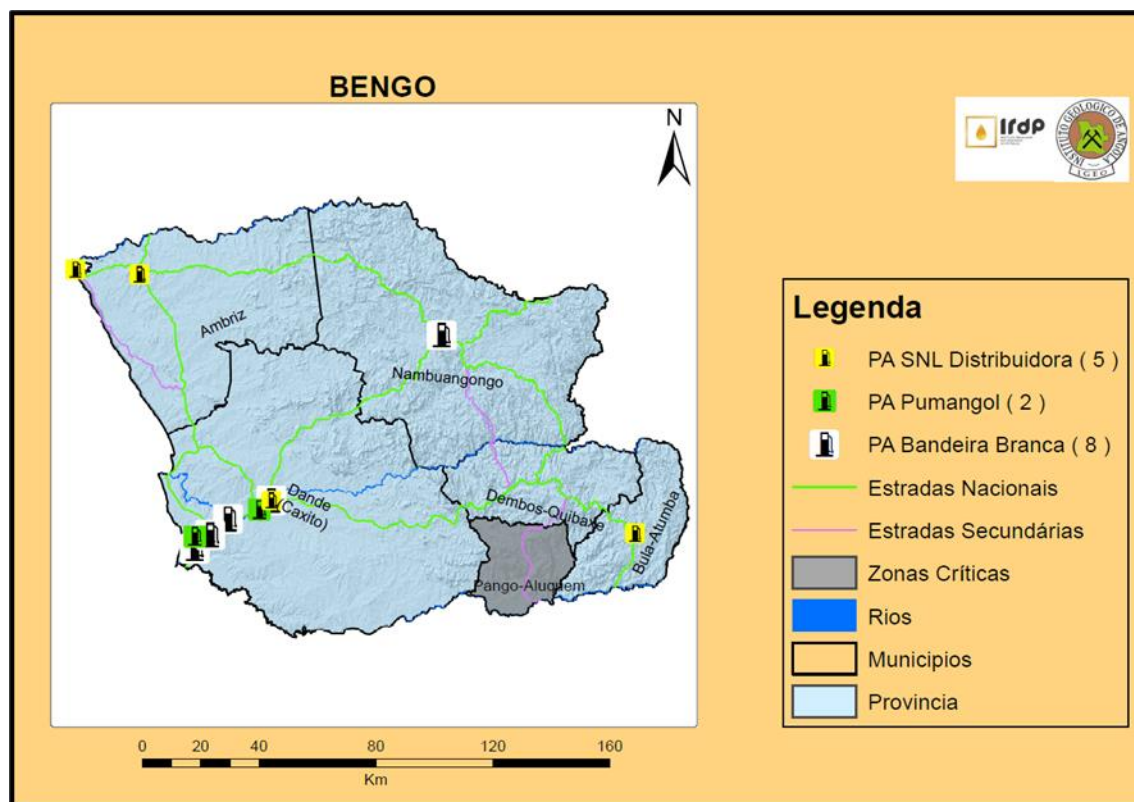

Fonte: IGEO

#### 3.3.1.1 – Dados sobre a Província do Bengo

N/O	DESCRIÇÃO	DADOS NUMÉRICOS
1	Superfície	31.371 km <sup>2</sup>
2	População Estimada (2023)	515.967 Habitantes
3	Postos de Abastecimento em Estado Operacional até Março de 2023	15 (8 de Raiz e 7 Contentorizados)
4	Municípios sem Postos de Abastecimento Operacionais	1 (Pango Aluquem)



### 3.3.1.2 – Postos de abastecimento de combustíveis operacionais na Província do Bengo

**Tabela n.º 4 - Postos de abastecimento de combustíveis operacionais na Província do Bengo até Março/2023**

<b>N/O</b>	<b>MUNICÍPIOS</b>	<b>SONANGOL</b>	<b>SONANGALP</b>	<b>PUMANGOL</b>	<b>BANDEIRA BRANCA</b>	<b>TOMSA</b>	<b>TOTAL</b>
1	Dande	2	0	2	6	0	10
2	Ambriz	2	0	0	0	0	2
3	Nambuagongo	0	0	0	1	0	1
4	Dembos	0	0	0	1	0	1
5	Bula Atumba	1	0	0	0	0	1
6	Pango Aluquém	0	0	0	0	0	0
<b>TOTAL</b>		<b>5</b>	<b>0</b>	<b>2</b>	<b>8</b>	<b>0</b>	<b>15</b>

### 3.3.2 – Província de Benguela

Mapa n.º 5 - Benguela: 93 postos de abastecimento operacionais até Março/2023

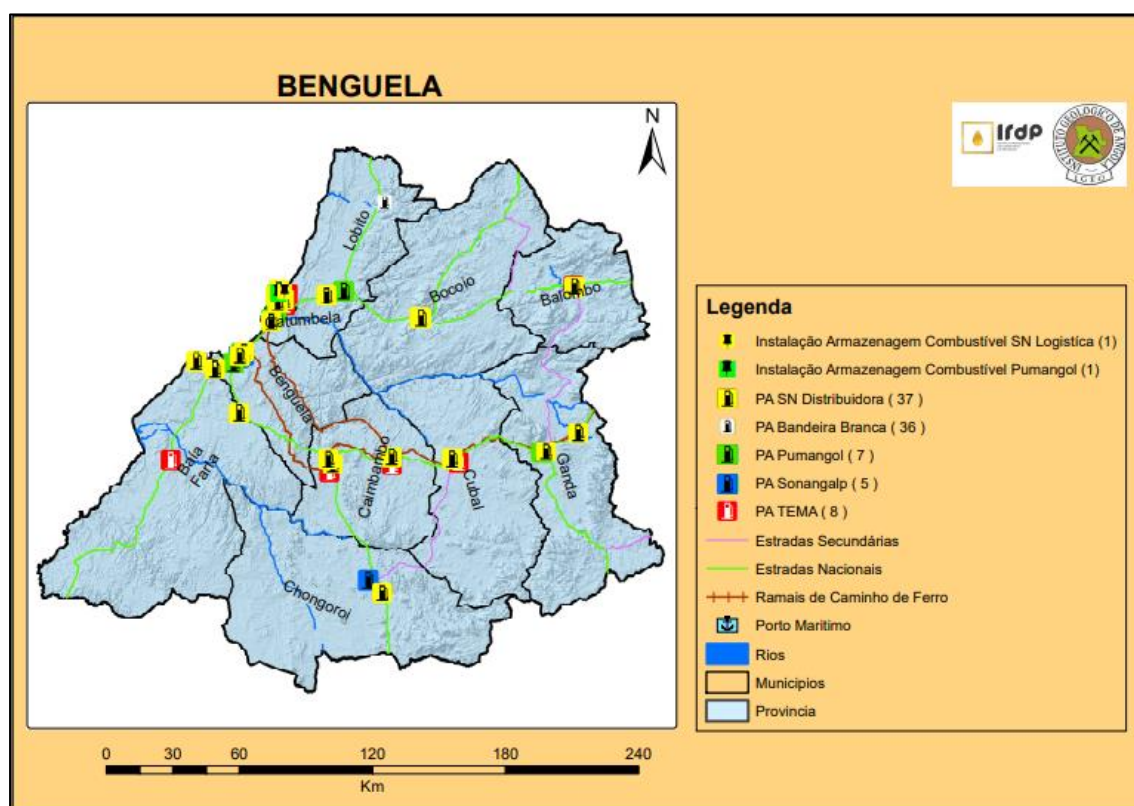

Fonte: IGEO

#### 3.3.2.1 – Dados sobre a Província de Benguela

N/O	DESCRIÇÃO	DADOS NUMÉRICOS
1	Superfície	31.371 km <sup>2</sup>
2	População Estimada (2023)	2.820.137 Habitantes
3	Postos de Abastecimento em Estado Operacional até Março de 2023	93 (54 de Raiz e 39 Contentorizados)
4	Municípios sem Postos de Abastecimento Operacionais	Nenhum

**3.3.2.2 – Postos de abastecimento de combustíveis operacionais na Província de Benguela**

**Tabela n.º 5 - Postos de abastecimento operacionais na Província de Benguela até Março/2023**

<b>N/O</b>	<b>MUNICÍPIOS</b>	<b>SONANGOL</b>	<b>SONANGALP</b>	<b>PUMANGOL</b>	<b>BANDEIRA BRANCA</b>	<b>TEMA</b>	<b>TOTAL</b>
1	Baía Farta	1	0	0	4	1	6
2	Balombo	1	0	0	0	1	2
3	Benguela	8	3	3	18	1	33
4	Bocoio	3	0	0	3	0	6
5	Caimbambo	2	0	0	1	2	5
6	Catumbela	3	0	2	0	0	5
7	Chongorói	1	1	0	0	0	2
8	Cubal	0	0	0	1	1	2
9	Lobito	14	1	2	9	2	28
10	Ganda	4	0	0	0	0	4
<b>TOTAL</b>		<b>37</b>	<b>5</b>	<b>7</b>	<b>36</b>	<b>8</b>	<b>93</b>

### 3.3.2.3 – Necessidade de postos de abastecimento na Província de Benguela

**Tabela n.º 6 - Necessidade de postos de abastecimento na Província de Benguela**

<b>N/O</b>	<b>MUNICÍPIOS</b>	<b>NECESSIDADES</b>
1	Baía Farta	3
2	Balombo	2
3	Benguela	4
4	Bocoio	2
5	Caimbambo	2
6	Catumbela	2
7	Chongorói	1
8	Cubal	4
9	Lobito	3
10	Ganda	5
<b>TOTAL</b>		<b>28</b>



### 3.3.3.2 – Postos de abastecimento de combustíveis operacionais na Província do Bié

**Tabela n.º 7 - Postos de abastecimento operacionais na Província do Bié até Março/2023**

<b>N/O</b>	<b>MUNICÍPIOS</b>	<b>SONANGOL</b>	<b>SONANGALP</b>	<b>PUMANGOL</b>	<b>BANDEIRA BRANCA</b>	<b>TOMSA</b>	<b>TOTAL</b>
1	Andulo	1	1	1	1	0	4
2	Camacupa	1	0	0	1	0	2
3	Catabola	1	0	0	0	0	1
4	Chinguar	1	0	0	1	0	2
5	Chitembo	2	0	0	0	0	2
6	Cuito	6	0	1	4	1	12
7	Cunhinga	1	0	0	1	0	2
	Nharêa	1	0	0	0	0	1
8	Cuemba	0	0	0	0	0	0
<b>TOTAL</b>		<b>14</b>	<b>1</b>	<b>2</b>	<b>8</b>	<b>1</b>	<b>26</b>

### 3.3.3.3 – Necessidade de postos de abastecimento na Província do Bié

**Tabela n.º 8 - Necessidade de postos de abastecimento na Província do Bié**

<b>N/O</b>	<b>MUNICÍPIOS</b>	<b>NECESSIDADES</b>
1	Andulo	2
2	Camacupa	2
3	Catabola	1
4	Chinguar	1
5	Chitembo	2
6	Cuito	3
7	Cunhinga	1
8	Nharêa	1
9	Cuemba	1
<b>TOTAL</b>		<b>14</b>

### 3.3.4 – Província de Cabinda

Mapa n.º 7 - Cabinda: 42 postos de abastecimento operacionais até Março/2023

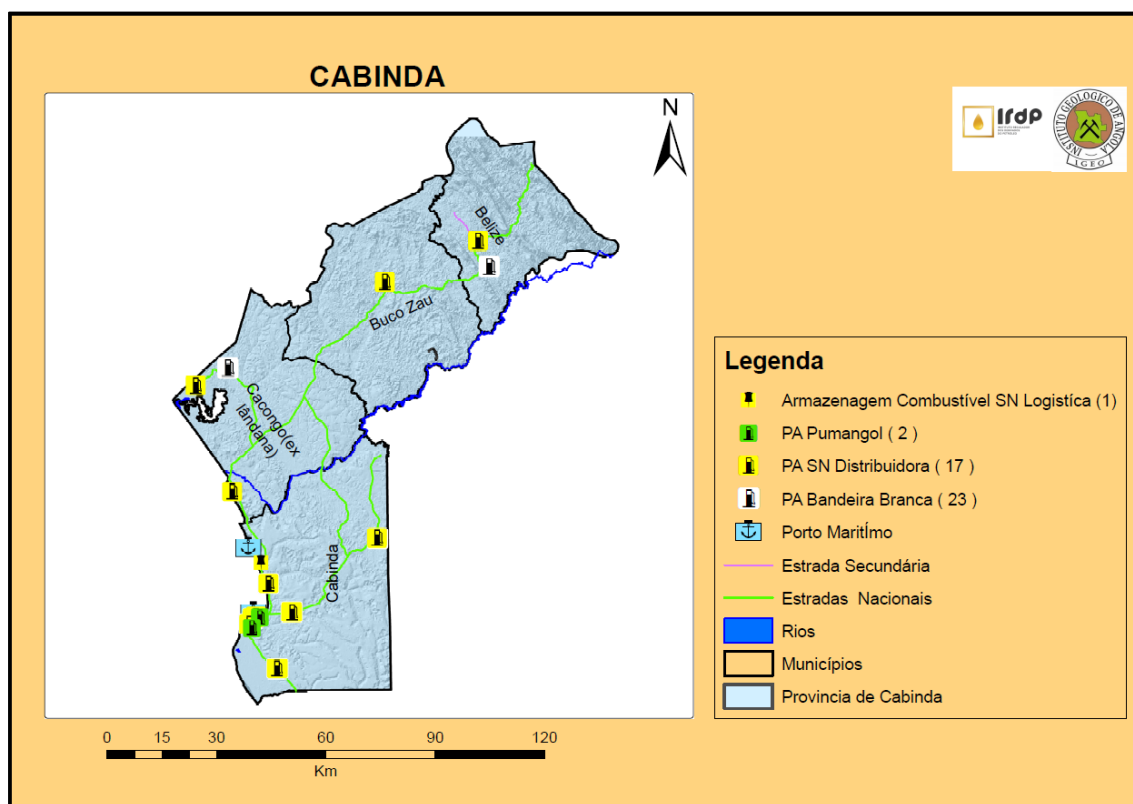

Fonte: IGEO

#### 3.3.4.1 – Dados sobre a Província de Cabinda

N/O	DESCRIÇÃO	DADOS NUMÉRICOS
1	Superfície	7.270 km <sup>2</sup>
2	População Estimada (2023)	917.916 Habitantes
3	Postos de Abastecimento em Estado Operacional até Março de 2023	42 (27 de Raiz e 15 Contentorizados)
4	Municípios sem Postos de Abastecimento Operacionais	Nenhum



**3.3.4.2 – Postos de Abastecimento de Combustíveis Operacionais na  
Província de Cabinda**

**Tabela n.º 9 - Postos de abastecimento operacionais na Província de Cabinda  
até Março/2023**

<b>N/O</b>	<b>MUNICÍPIOS</b>	<b>SONANGOL</b>	<b>SONANGALP</b>	<b>PUMANGOL</b>	<b>BANDEIRA BRANCA</b>	<b>TOMSA</b>	<b>TOTAL</b>
1	Belize	1	0	0	1	0	2
2	Buco Zau	1	0	0	3	0	4
3	Cabinda	12	0	2	16	0	30
4	Cacongo	3	0	0	3	0	6
<b>TOTAL</b>		<b>17</b>	<b>0</b>	<b>2</b>	<b>23</b>	<b>0</b>	<b>42</b>

### 3.3.5 – Província do Cuando Cubango

**Mapa n.º 8** - Cuando Cubango: 10 postos de abastecimento operacionais até Março/2023

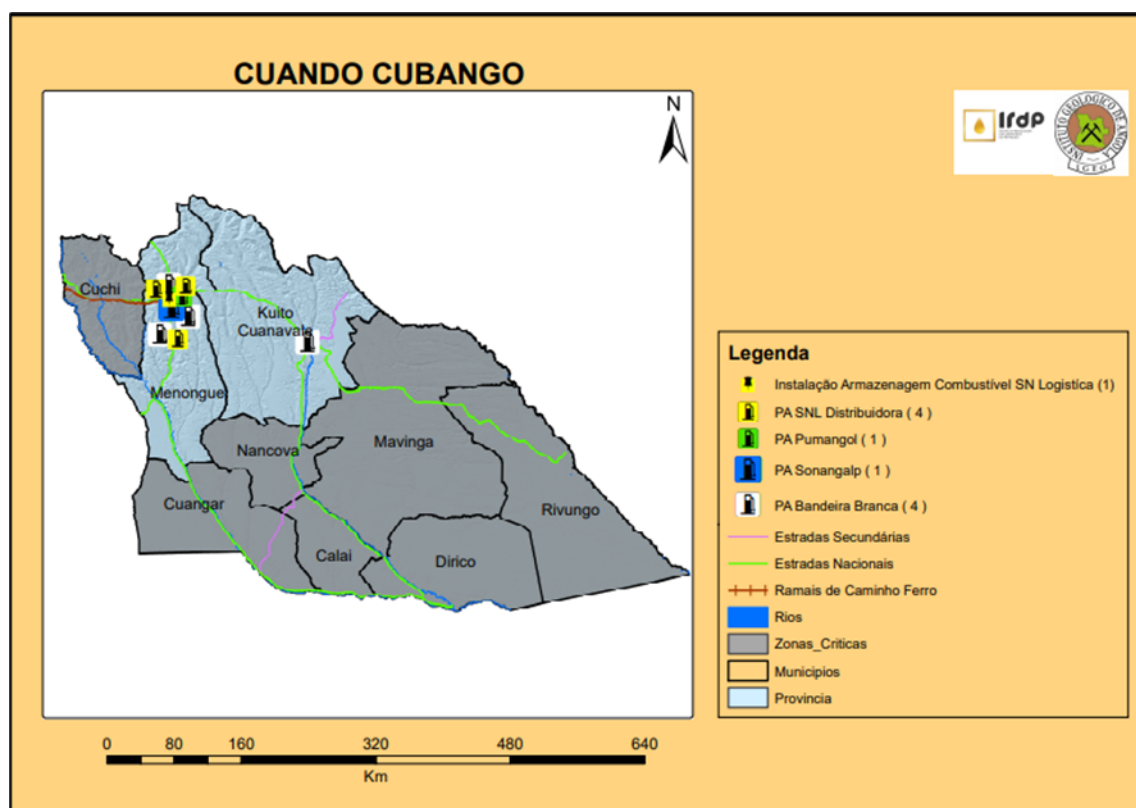

Fonte: IGEO

#### 3.3.5.1 – Dados sobre a Província do Cuando Cubango

N/O	DESCRIÇÃO	DADOS NUMÉRICOS
1	Superfície	199.049 km <sup>2</sup>
2	População Estimada (2023)	994.053 Habitantes
3	Postos de Abastecimento em Estado Operacional até Março de 2023	10 (6 de Raiz e 4 Contentorizados)
4	Municípios sem Postos de Abastecimento Operacionais	7 (Calai, Cuangar, Dirico, Mavinga, Nancova, Rivungo e Cuchi)

### 3.3.5.2 – Postos de Abastecimento de Combustíveis Operacionais na Província do Cuando Cubango

**Tabela n.º 10** - Postos de abastecimento operacionais na Província do Cuando Cubango até Março/2023

<b>N/O</b>	<b>MUNICÍPIOS</b>	<b>SONANGOL</b>	<b>SONANGALP</b>	<b>PUMANGOL</b>	<b>BANDEIRA BRANCA</b>	<b>TOMSA</b>	<b>TOTAL</b>
1	Menongue	4	1	1	3	0	9
2	Cuito Cuanavale	0	0	0	1	0	1
<b>TOTAL</b>		<b>4</b>	<b>1</b>	<b>1</b>	<b>4</b>	<b>0</b>	<b>10</b>

### 3.3.5.3 – Necessidade de postos de abastecimento na Província de Cuando Cubango

**Tabela n.º 11 - Necessidade de Postos de abastecimento na Província de Cuando Cubango**

<b>N/O</b>	<b>MUNICÍPIOS</b>	<b>NECESSIDADES</b>
1	Menongue	1
2	Cuchi	2
3	Cuito Cuanavale	2
4	Mavinga	4
5	Rivungo	2
6	Cuangar	2
7	Calai	1
8	Dirico	2
9	Nancova	2
<b>TOTAL</b>		<b>18</b>

### 3.3.6 – Província do Cuanza-Norte

Mapa n.º 9 – Cuanza-Norte: 14 postos de abastecimento operacionais até Março/2023

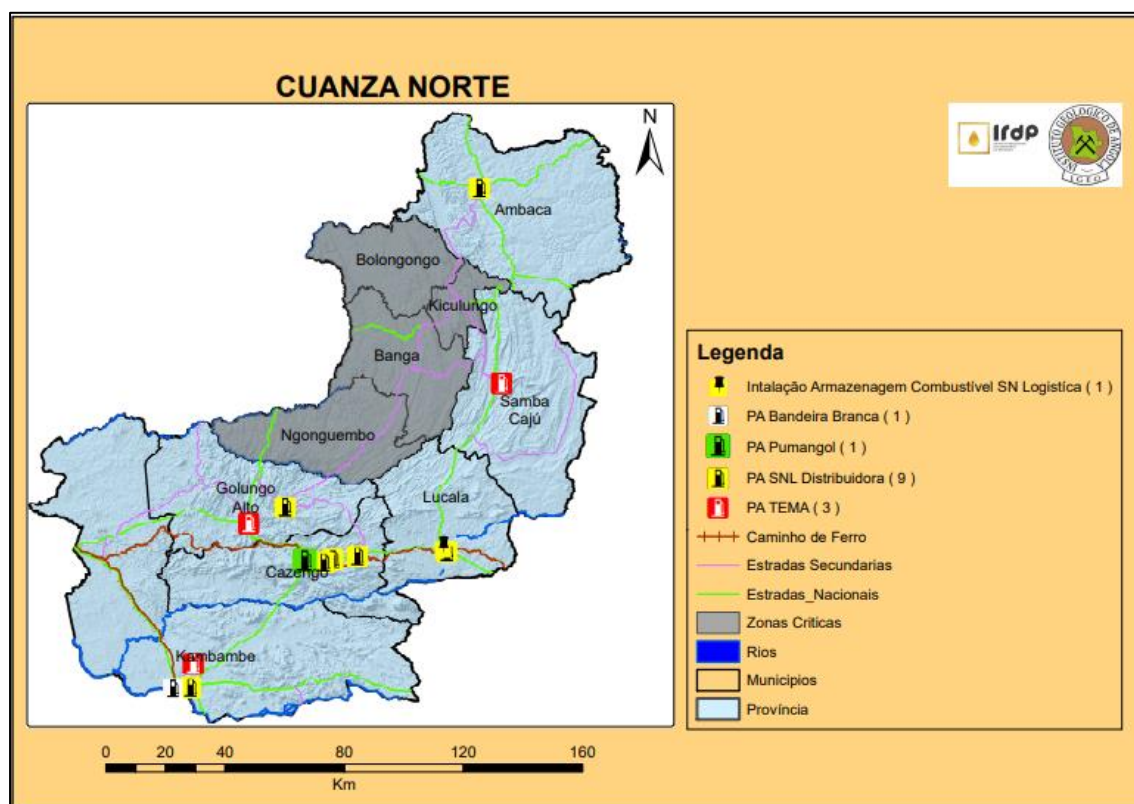

Fonte: IGEO

#### 3.3.6.1 – Dados sobre a Província do Cuanza-Norte

N/O	DESCRIÇÃO	DADOS NUMÉRICOS
1	Superfície	24.190 km <sup>2</sup>
2	População Estimada (2023)	570.385 Habitantes
3	Postos de Abastecimento em Estado Operacional até Março de 2023	14 (13 de Raiz e 1 Contentorizados)
4	Municípios sem Postos de Abastecimento Operacionais	4 (Banga, Bolongongo, Ngonguembo e Quiculungo)

### 3.3.6.2 – Postos de Abastecimento de Combustíveis Operacionais na Província do Cuanza-Norte

**Tabela n.º 12 - Postos de abastecimento operacionais na Província do Cuanza-Norte até Março/2023**

N/O	MUNICÍPIOS	SONANGOL	SONANGALP	PUMANGOL	BANDEIRA BRANCA	TOMSA	TOTAL
1	Cambambe	2	0	0	1	1	4
2	Cazengo	5	0	1	0	0	6
3	Samba Cajú	0	0	0	0	1	1
4	Golungo Alto	0	0	0	0	1	1
5	Lucala	1	0	0	0	0	1
6	Ambaca	1	0	0	0	0	1
7	Banga	0	0	0	0	0	0
8	Bolongongo	0	0	0	0	0	0
9	Quiculungo	0	0	0	0	0	0
10	Ngonguembo	0	0	0	0	0	0
<b>TOTAL</b>		<b>9</b>	<b>0</b>	<b>1</b>	<b>1</b>	<b>3</b>	<b>14</b>

### 3.3.6.3 – Necessidade de Postos de Abastecimento na Província do Cuanza-Norte

**Tabela n.º 13 - Necessidade de postos de abastecimento na Província do Cuanza-Norte**

N/O	MUNICÍPIOS	NECESSIDADES
1	Ambaca	5
2	Cambambe	7
3	Cazengo	2
4	Quiculungo	1
5	Golungo Alto	2
6	Lucala	1
7	Samba Cajú	1
8	Banga	4
9	Bolongongo	3
10	Ngonguembo	3
<b>TOTAL</b>		<b>29</b>



**3.3.7.2 – Postos de abastecimento de combustíveis operacionais na Província do Cuanza-Sul**

**Tabela n.º 14 - Postos de abastecimento operacionais na Província do Cuanza-Sul até Março/2023**

<b>N/O</b>	<b>MUNICÍPIOS</b>	<b>SONANGOL</b>	<b>SONANGALP</b>	<b>PUMANGOL</b>	<b>BANDEIRA BRANCA</b>	<b>TEMA</b>	<b>TOTAL</b>
1	Amboim	1	1	1	1	0	4
2	Cassongue	0	0	1	1	0	2
3	Cela	2	0	1	1	1	5
4	Conda	2	1	0	0	0	3
5	Quibala	2	0	1	0	1	4
6	Libolo	2	0	0	0	0	2
7	Mussende	1	0	1	0	0	2
8	Ebo	1	1	0	0	0	2
9	Porto Amboim	3	0	1	0	0	4
10	Seles	1	1	0	1	0	3
11	Quilenda	1	0	0	0	0	1
12	Sumbe	2	1	1	3	1	8
<b>TOTAL</b>		<b>18</b>	<b>5</b>	<b>7</b>	<b>7</b>	<b>3</b>	<b>40</b>



### 3.3.7.3 – Necessidade de Postos de Abastecimento na Província do Cuanza-Sul

**Tabela n.º 15** - Necessidade de postos de abastecimento na Província do Cuanza-Sul

<b>N/O</b>	<b>MUNICÍPIOS</b>	<b>NECESSIDADES</b>
1	Sumbe	3
2	Porto Amboim	1
3	Amboim	1
4	Cela	2
5	Cassongue	3
6	Seles	2
7	Ebo	2
8	Quibala	3
9	Libolo	3
10	Conda	1
11	Mussende	2
12	Quilenda	1
<b>TOTAL</b>		<b>24</b>

### 3.3.8 – Província do Cunene

Mapa n.º 11 - Cunene: 18 postos de abastecimento operacionais até Março/2023

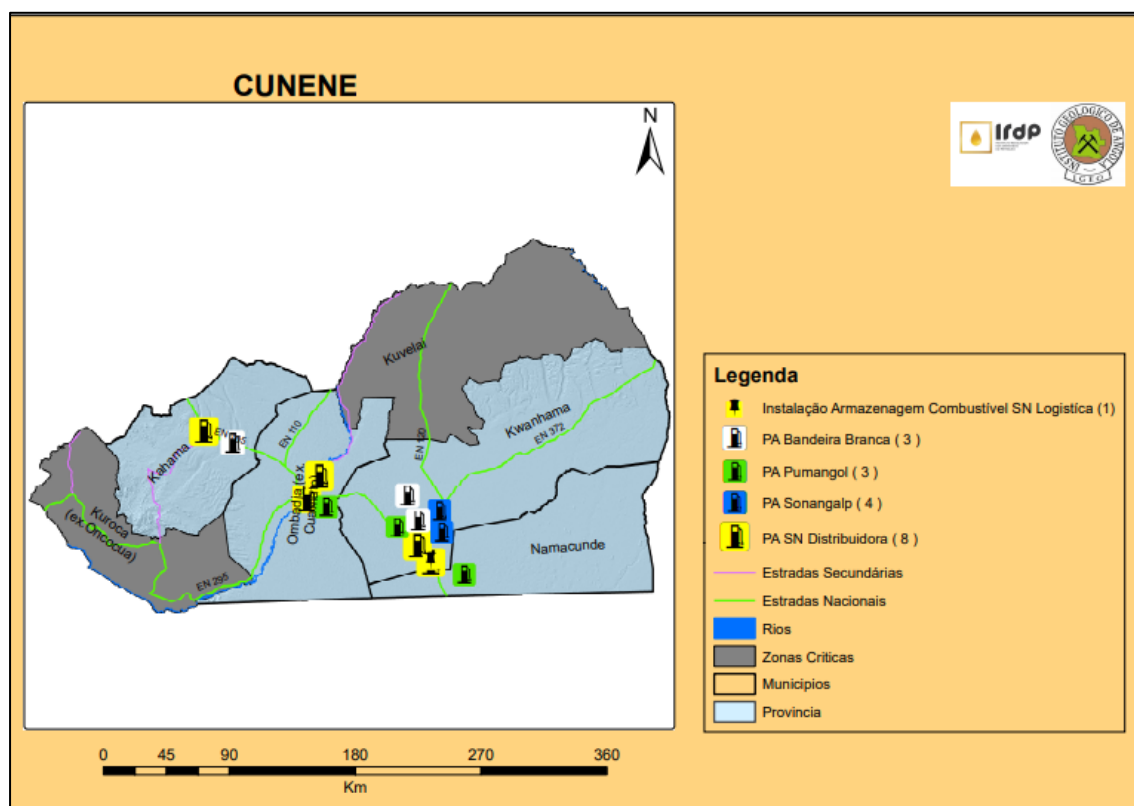

Fonte: IGEO

#### 3.3.8.1 – Dados sobre a Província do Cunene

N/O	DESCRIÇÃO	DADOS NUMÉRICOS
1	Superfície	89.342 km <sup>2</sup>
2	População Estimada (2023)	1.311.824 Habitantes
3	Postos de Abastecimento em Estado Operacional até Março de 2023	18 (11 de Raiz e 7 Contentorizados)
4	Municípios sem Postos de Abastecimento Operacionais	2 (Curoca e Cuvelai)

### 3.3.8.2 – Postos de Abastecimento de Combustíveis operacionais na Província do Cunene

**Tabela n.º 16 - Postos de abastecimento operacionais na Província do Cunene até Março/2023**

N/O	MUNICÍPIOS	SONANGOL	SONANGALP	PUMANGOL	BANDEIRA BRANCA	TEMA	TOTAL
1	Cahama	2	0	0	1	0	3
2	Cuanhama	3	3	1	2	0	9
3	Curoca	0	0	0	0	0	0
4	Namacunde	1	0	1	0	0	2
5	Ombandja	2	1	1	0	0	4
6	Cuvelai	0	0	0	0	0	0
<b>TOTAL</b>		<b>8</b>	<b>4</b>	<b>3</b>	<b>3</b>	<b>0</b>	<b>18</b>

### 3.3.8.3 – Necessidade de postos de abastecimento na Província do Cunene

**Tabela n.º 17 - Necessidade de postos de abastecimento na Província do Cunene**

N/O	MUNICÍPIOS	NECESSIDADES
1	Cuanhama	8
2	Curoca	3
3	Cuvelai	4
4	Cahama	3
<b>TOTAL</b>		<b>18</b>



**3.3.9.2 - Postos de abastecimento de combustíveis operacionais na  
Província do Huambo**

**Tabela n.º 18 - Postos de abastecimento operacionais na Província do Huambo  
até Março/2023**

N/O	MUNICÍPIOS	SONANGOL	SONANGALP	PUMANGOL	BANDEIRA BRANCA	TOMSA	TOTAL
1	Huambo	23	0	2	5	2	31
2	Cachiungo	1	1	0	0	0	2
3	Bailundo	6	1	0	1	0	8
4	Caála	6	0	0	2	1	9
5	Chicala Choloanga	0	0	0	0	0	0
6	Chinjenje	1	0	0	0	1	2
7	Ecunha	1	0	0	1	0	2
8	Londuimbali	2	0	0	1	1	4
9	Longonjo	0	0	0	1	0	1
10	Mungo	1	0	0	0	0	1
11	Ucuma	1	0	0	0	0	1
<b>TOTAL</b>		<b>41</b>	<b>2</b>	<b>2</b>	<b>11</b>	<b>5</b>	<b>61</b>

**3.3.9.3 – Necessidade de postos de abastecimento na Província do Huambo**

**Tabela n.º 19 - Necessidade de postos de abastecimento na Província do  
Huambo**

N/O	MUNICÍPIOS	NECESSIDADES
1	Cachiungo	2
2	Ecunha	1
3	Chicala Choloanga	2
<b>TOTAL</b>		<b>5</b>

### 3.3.10 Província da Huíla

Mapa n.º 13 - Huíla: 67 postos de abastecimento operacionais até Março/2023

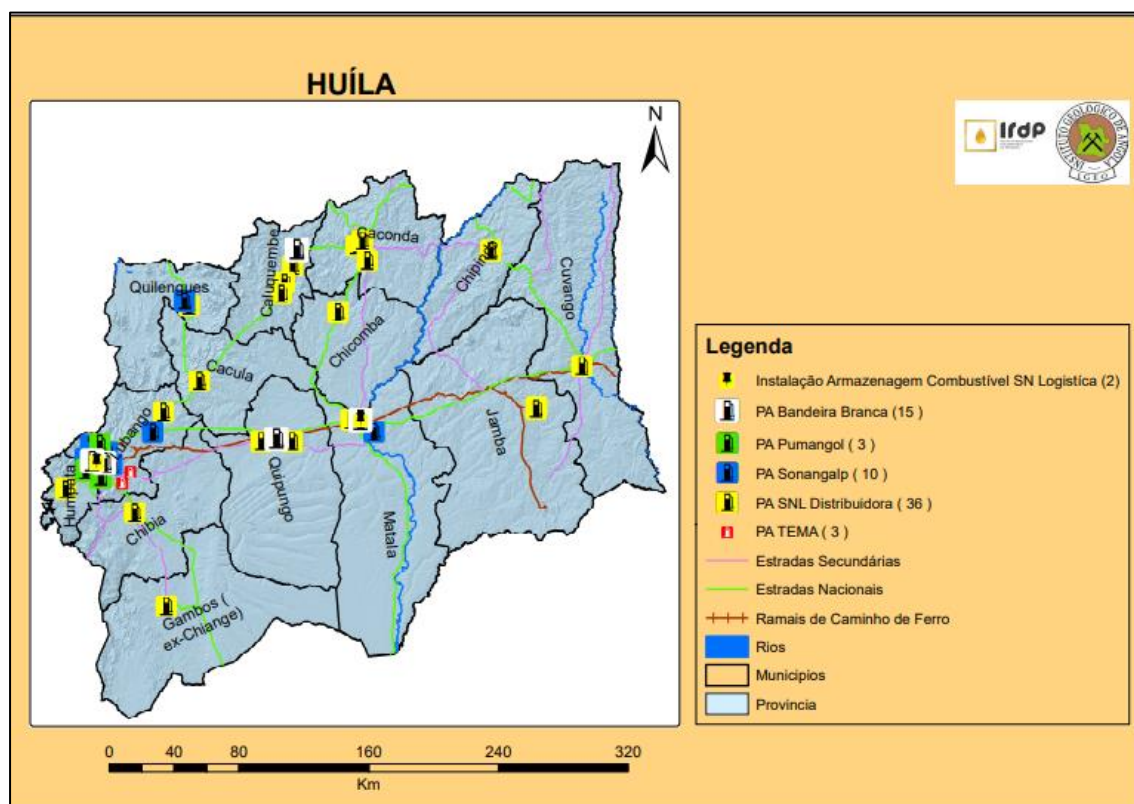

Fonte: IGEO

#### 3.3.10.1 – Dados sobre a Província da Huíla

N/O	DESCRIÇÃO	DADOS NUMÉRICOS
1	Superfície	75.002 km <sup>2</sup>
2	População Estimada (2023)	3.282.968 Habitantes
3	Postos de Abastecimento em Estado Operacional até Março de 2023	67 (43 de Raiz e 24 Contentorizados)
4	Municípios sem Postos de Abastecimento Operacionais	Nenhum

### 3.3.10.2 – Postos de abastecimento combustíveis operacionais na Província do Huíla

**Tabela n.º 20** - Postos de abastecimento operacionais na Província do Huíla  
até Março/2023

N/O	MUNICÍPIOS	SONANGOL	SONANGALP	PUMANGOL	BANDEIRA BRANCA	TEMA	TOTAL
1	Caconda	3	0	0	0	0	3
2	Cacula	1	1	0	0	0	2
3	Caluquembe	3	0	0	1	0	4
4	Chibia	1	0	0	1	0	2
5	Chicomba	1	0	0	1	0	2
6	Chipindo	1	0	0	0	0	1
7	Cuvango	1	0	0	1	0	2
8	Gambos	1	0	0	0	0	1
9	Humpata	1	0	0	0	0	1
10	Jamba	1	0	0	0	0	1
11	Lubango	14	7	3	9	3	36
12	Quilengues	1	1	0	0	0	2
13	Quipungo	2	0	0	1	0	3
14	Matala	5	1	0	1	0	7
<b>TOTAL</b>		<b>36</b>	<b>10</b>	<b>3</b>	<b>15</b>	<b>3</b>	<b>67</b>

### 3.3.11 Província de Luanda

Mapa n.º 14 - Luanda: 357 postos de abastecimento operacionais até Março/2023

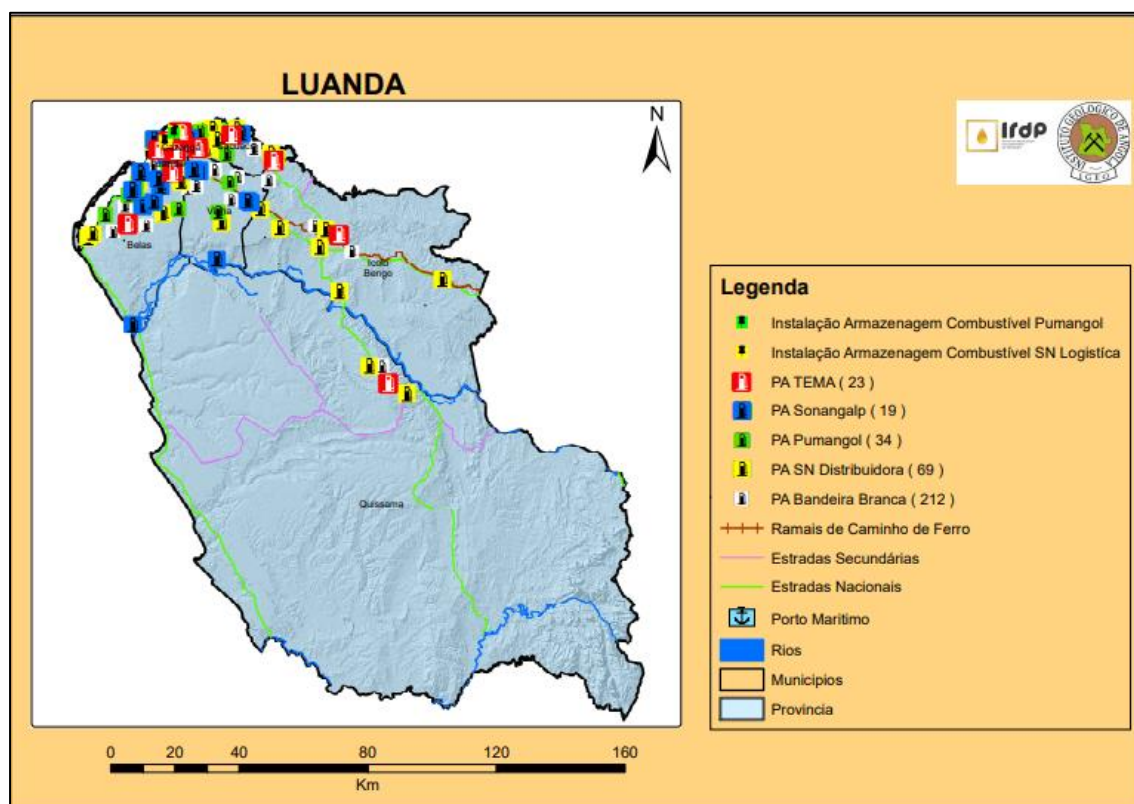

Fonte: IGEO

#### 3.3.11.1 – Dados sobre a Província de Luanda

N/O	DESCRIÇÃO	DADOS NUMÉRICOS
1	Superfície	2.418 km <sup>2</sup>
2	População Estimada (2023)	9.359.552 Habitantes
3	Postos de Abastecimento em Estado Operacional até Março de 2023	357 (144 de Raiz e 213 Contentorizados)
4	Municípios sem Postos de Abastecimento Operacionais	Nenhum



**3.3.11.2 – Postos de abastecimento de combustíveis operacionais na Província de Luanda**

**Tabela n.º 21 - Postos de abastecimento operacionais na Província de Luanda até Março/2023**

<b>N/O</b>	<b>MUNICÍPIOS</b>	<b>SONANGOL</b>	<b>SONANGALP</b>	<b>PUMANGOL</b>	<b>BANDEIRA BRANCA</b>	<b>TEMA</b>	<b>TOTAL</b>
1	Kilamba Kiaxi	7	3	3	28	2	43
2	Belas	8	3	3	16	0	30
3	Talatona	10	1	7	26	3	47
4	Luanda	18	3	5	10	10	46
5	Icolo e Bengo	4	1	0	0	1	6
6	Quiçama	3	0	0	0	1	4
7	Cacuaco	6	2	3	37	3	51
8	Cazenga	4	0	2	7	1	14
9	Viana	9	6	11	88	2	116
<b>TOTAL</b>		<b>69</b>	<b>19</b>	<b>34</b>	<b>212</b>	<b>23</b>	<b>357</b>

### 3.3.12 – Província da Lunda-Norte

**Mapa n.º 15** – Lunda-Norte: 18 postos de abastecimento operacionais até Março/2023

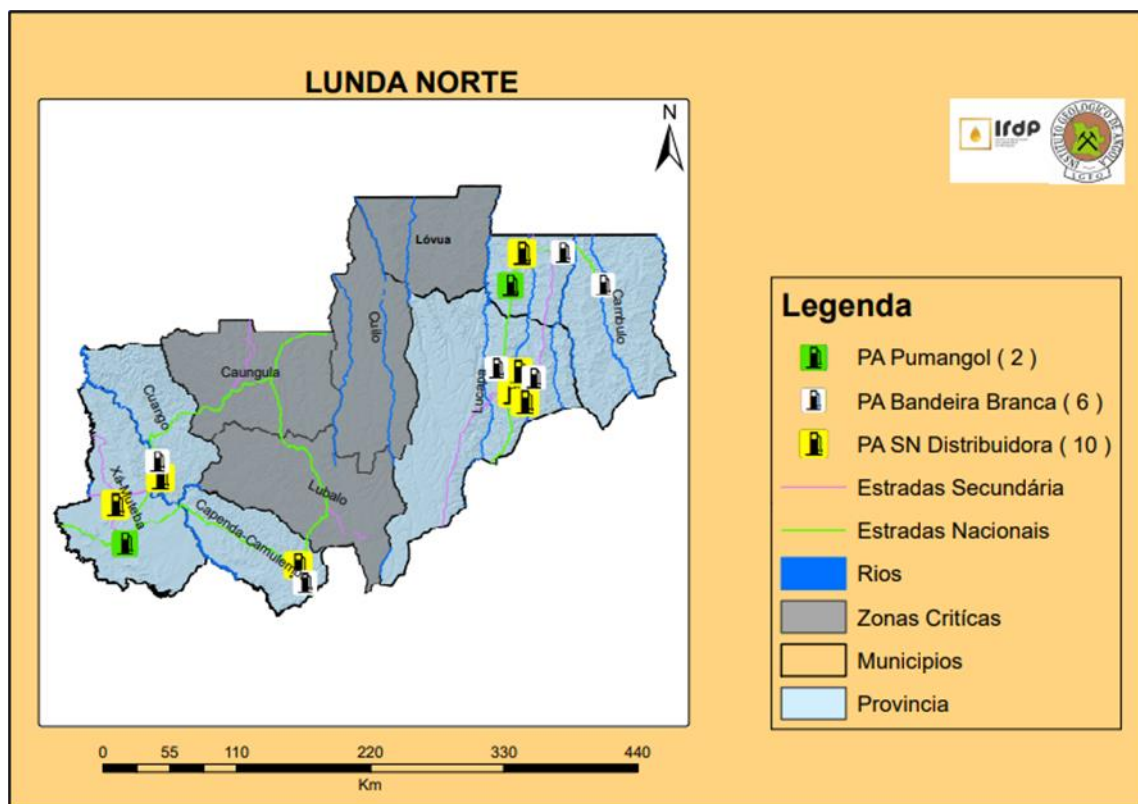

Fonte: IGEO

#### 3.3.12.1 – Dados sobre a Província da Lunda-Norte

N/O	DESCRIÇÃO	DADOS NUMÉRICOS
1	Superfície	102.783 km <sup>2</sup>
2	População Estimada (2023)	1.121.715 Habitantes
3	Postos de Abastecimento em Estado Operacional até Março de 2023	18 (11 de Raiz e 7 Contentorizados)
4	Municípios sem Postos de Abastecimento Operacionais	4 (Caungula, Cuílo, Lubalo e Lóvua)

### 3.3.12.2 – Postos de abastecimento de combustíveis operacionais na Província da Lunda-Norte

**Tabela n.º 23 - Postos de abastecimento operacionais na Província da Lunda-Norte até Março/2023**

N/O	MUNICÍPIOS	SONANGOL	SONANGALP	PUMANGOL	BANDEIRA BRANCA	TOMSA	TOTAL
1	Lucapa	4	0	0	1	0	5
2	Chitato	0	0	1	0	0	1
3	Cambulo	0	0	0	2	0	2
4	Cuango	4	0	0	2	0	6
5	Capenda Camulemba	1	0	0	1	0	2
6	Xá Muteba	1	0	1	0	0	2
7	Cuilo	0	0	0	0	0	0
8	Caungula	0	0	0	0	0	0
9	Lubalo	0	0	0	0	0	0
10	Lóvua	0	0	0	0	0	0
<b>TOTAL</b>		<b>10</b>	<b>0</b>	<b>2</b>	<b>6</b>	<b>0</b>	<b>18</b>

### 3.3.13 – Província da Lunda-Sul

Mapa n.º 16 – Lunda-Sul: 14 postos de abastecimento operacionais até Março/2023

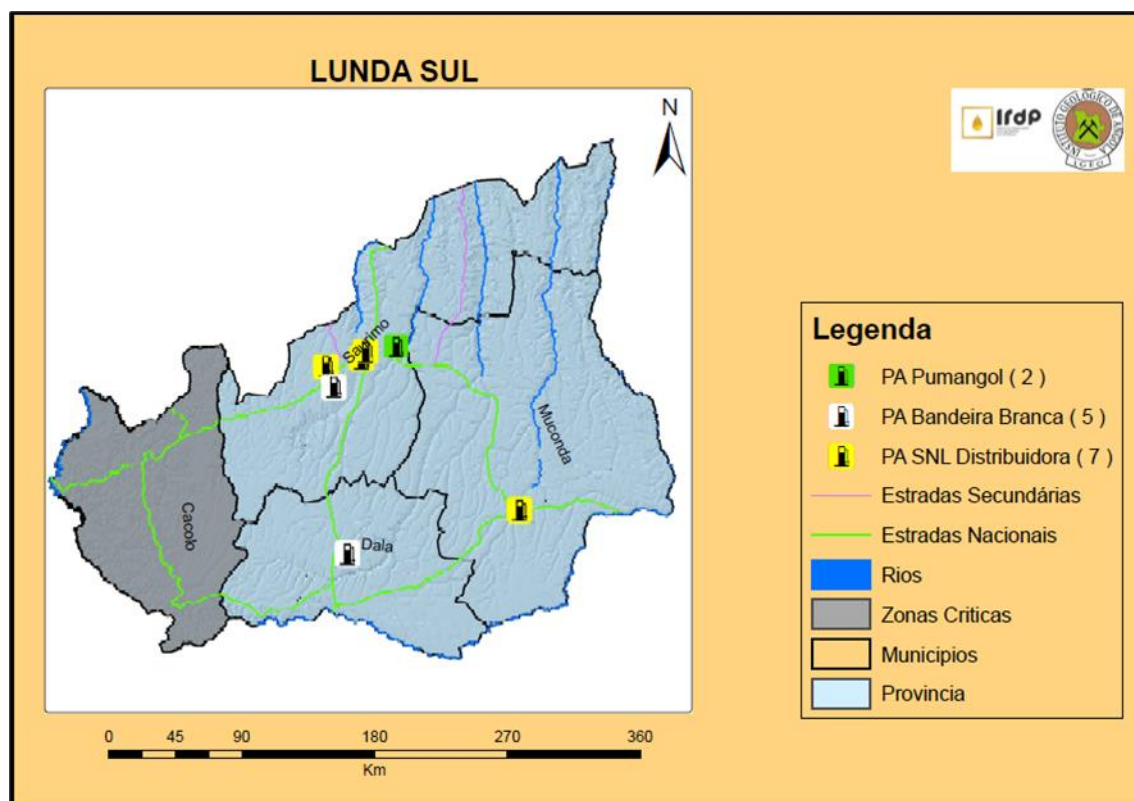

Fonte: IGEO

#### 3.3.13.1 – Dados sobre a Província da Lunda-Sul

N/O	DESCRIÇÃO	DADOS NUMÉRICOS
1	Superfície	45.649 km <sup>2</sup>
2	População Estimada (2023)	711.130 Habitantes
3	Postos de Abastecimento em Estado Operacional até Março de 2023	14 (9 de Raiz e 5 Contentorizados)
4	Municípios sem Postos de Abastecimento Operacionais	1 (Cacolo)

### 3.3.13.2 – Postos de abastecimento de combustíveis operacionais na Província da Lunda-Sul

**Tabela n.º 23 - Postos de abastecimento operacionais na Província da Lunda-Sul até Março/2023**

N/O	MUNICÍPIOS	SONANGOL	SONANGALP	PUMANGOL	BANDEIRA BRANCA	TOMSA	TOTAL
1	Dala	0	0	0	1	0	1
2	Muconda	1	0	0	0	0	1
3	Saurimo	6	0	2	4	0	12
4	Cacolo	0	0	0	0	0	0
<b>TOTAL</b>		<b>7</b>	<b>0</b>	<b>2</b>	<b>5</b>	<b>0</b>	<b>14</b>

### 3.3.13.3 – Necessidade de postos de abastecimento na Província da Lunda-Sul

**Tabela n.º 24 - Necessidade de postos de abastecimento na Província da Lunda-Sul**

N/O	MUNICÍPIOS	NECESSIDADES
1	Cacolo	3
2	Dala	2
3	Muconda	3
4	Saurimo	3
<b>TOTAL</b>		<b>11</b>



### 3.3.14.2 – Postos de abastecimento de combustíveis operacionais na Província da Malanje

**Tabela n.º 25 - Postos de abastecimento operacionais na Província da Malanje até Março/2023**

N/O	MUNICÍPIOS	SONANGOL	SONANGALP	PUMANGOL	BANDEIRA BRANCA	TEMA	TOTAL
1	Malanje	6	0	1	3	2	12
2	Cacuso	3	0	0	2	0	5
3	Calandula	2	0	0	0	0	2
4	Kiwaba Nzoji	0	0	0	1	0	1
5	Luquembo	0	0	0	1	0	1
6	Kunda dya Baze	0	0	0	0	0	0
7	Mucari	0	0	0	1	0	1
8	Cangandala	1	0	0	0	0	1
9	Quela	0	0	0	1	0	1
10	Massango	0	0	0	0	0	0
11	Marimba	0	0	0	0	0	0
12	Quirima	0	0	0	0	0	0
13	Cahombo	0	0	0	1	0	1
14	Cambundi Catembo	0	0	0	0	0	0
<b>TOTAL</b>		<b>12</b>	<b>0</b>	<b>1</b>	<b>10</b>	<b>2</b>	<b>25</b>

### 3.3.14.3 – Necessidade de postos de abastecimento na Província de Malanje

Tabela n.º 26 - Necessidade de postos de abastecimento na Província de Malanje

<b>N/O</b>	<b>MUNICÍPIOS</b>	<b>NECESSIDADES</b>
1	Cahombo	1
2	Massango	1
3	Cambundi Catembo	1
4	Cangandala	1
5	Kunda dya Baze	1
6	Luquembo	1
7	Quirima	1
8	Marimba	1
9	Calandula	1
<b>TOTAL</b>		<b>9</b>



### 3.3.15 – Província do Moxico

Mapa n.º 18 - Moxico: 16 postos de abastecimento operacionais até Março/2023

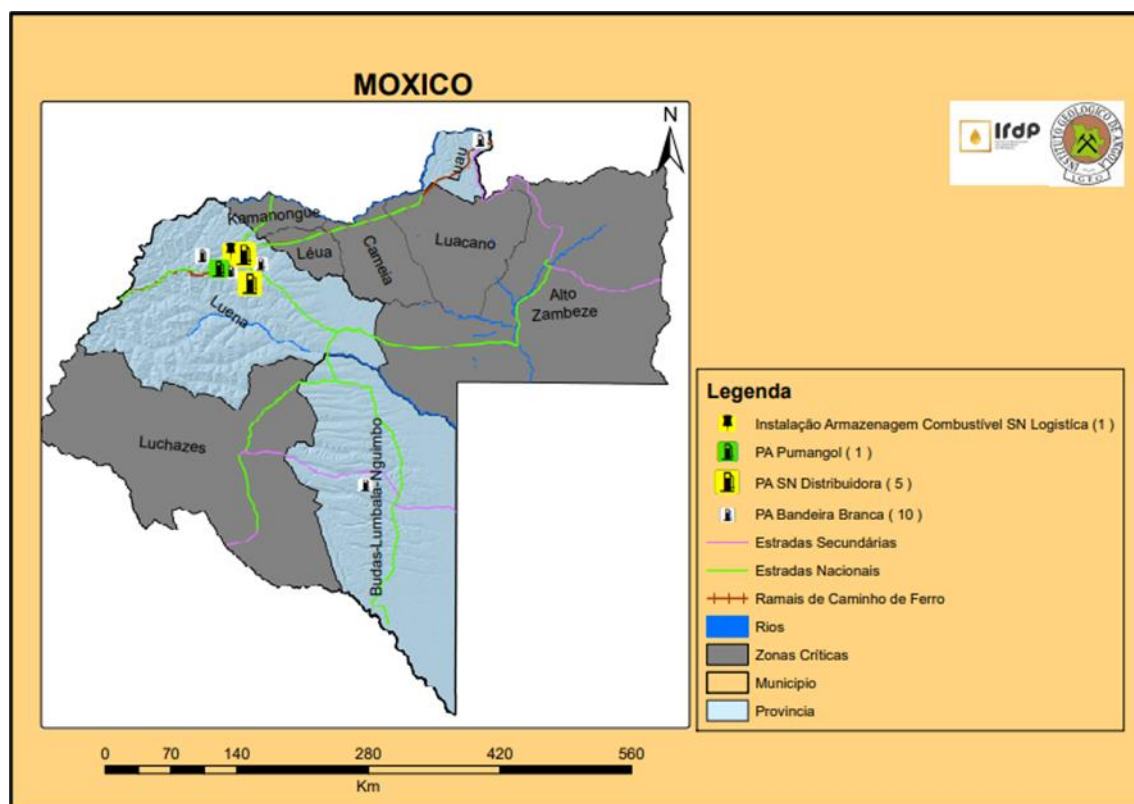

Fonte: IGEO

#### 3.3.15.1 – Dados sobre a Província do Moxico

N/O	DESCRIÇÃO	DADOS NUMÉRICOS
1	Superfície	233.023 km <sup>2</sup>
2	População Estimada (2023)	697.397 Habitantes
3	Postos de Abastecimento em Estado Operacional até Março de 2023	16 (6 de Raiz e 10 Contentorizados)
4	Municípios sem Postos de Abastecimento Operacionais	6 (Léua, Luacano, Camanongue, Alto Zambeze, Luchazes e Cameia)

**3.3.15.2 – Postos de abastecimento de combustíveis operacionais na Província da Moxico**

**Tabela n.º 27 - Postos de abastecimento operacionais na Província da Moxico até Março/2023**

<b>N/O</b>	<b>MUNICÍPIOS</b>	<b>SONANGOL</b>	<b>SONANGALP</b>	<b>PUMANGOL</b>	<b>BANDEIRA BRANCA</b>	<b>TOMSA</b>	<b>TOTAL</b>
1	Alto Zambeze	0	0	0	0	0	0
2	Bundas	0	0	0	2	0	2
3	Camanongue	0	0	0	0	0	0
4	Léua	0	0	0	0	0	0
5	Cameia	0	0	0	0	0	0
6	Luau	0	0	0	1	0	1
7	Moxico	5	0	1	7	0	13
8	Luchazes	0	0	0	0	0	0
9	Luacano	0	0	0	0	0	0
<b>TOTAL</b>		<b>5</b>	<b>0</b>	<b>1</b>	<b>10</b>	<b>0</b>	<b>16</b>

### 3.3.16 – Província do Namibe

Mapa n.º 19 – Namibe: 21 postos de abastecimento operacionais até Março/2023

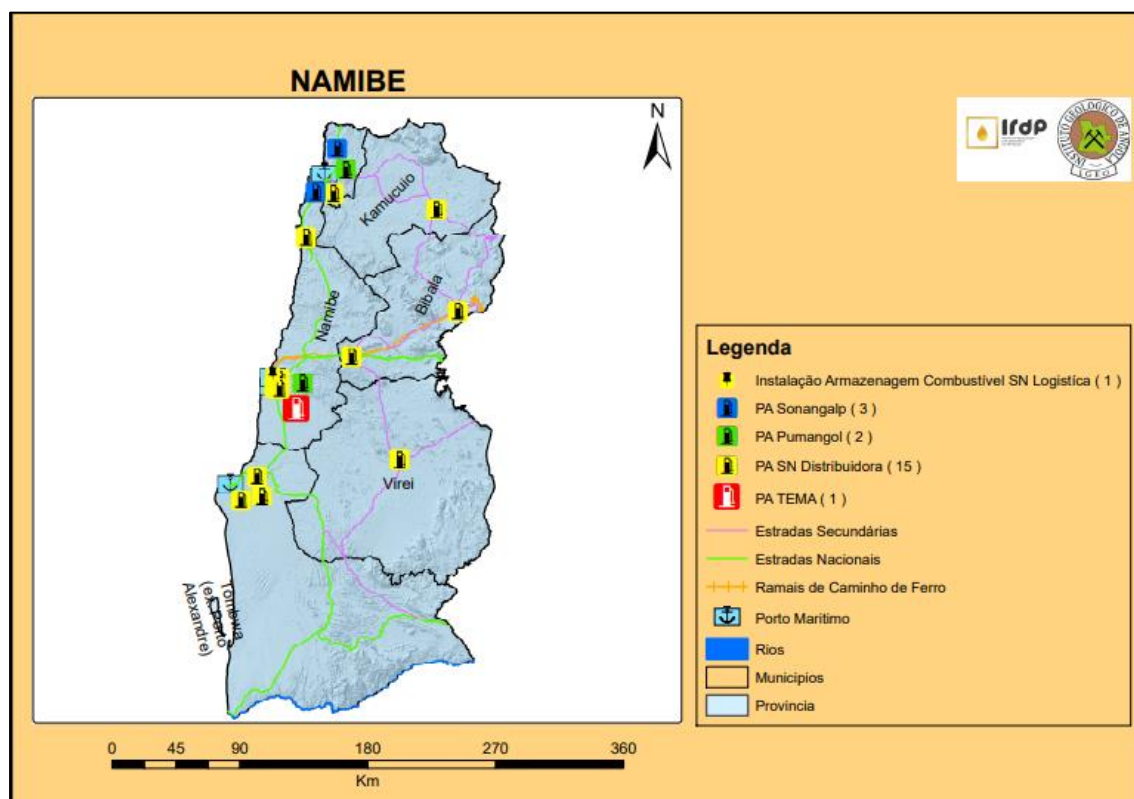

Fonte: IGEO

#### 3.3.16.1 – Dados sobre a Província do Namibe

N/O	DESCRIÇÃO	DADOS NUMÉRICOS
1	Superfície	58.137 km <sup>2</sup>
2	População Estimada (2023)	672.086 Habitantes
3	Postos de Abastecimento em Estado Operacional até Março de 2023	21 (16 de Raiz e 5 Contentorizados)
4	Municípios sem Postos de Abastecimento Operacionais	Nenhum

### 3.3.16.2 – Postos de abastecimento de combustíveis operacionais na Província do Namibe

**Tabela n.º 28 - Postos de abastecimento operacionais na Província do Namibe até Março/2023**

N/O	MUNICÍPIOS	SONANGOL	SONANGALP	PUMANGOL	BANDEIRA BRANCA	TOMSA	TOTAL
1	Moçâmedes	9	2	2	0	1	14
2	Bibala	1	1	0	0	0	2
3	Camucuio	1	0	0	0	0	1
4	Tômbwa	3	0	0	0	0	3
5	Virei	1	0	0	0	0	1
<b>TOTAL</b>		<b>15</b>	<b>3</b>	<b>2</b>	<b>0</b>	<b>1</b>	<b>21</b>

### 3.3.16.3 – Necessidade de postos de abastecimento na Província do Namibe

**Tabela n.º 29 - Necessidade de postos de abastecimento na Província do Namibe**

N/O	MUNICÍPIOS	NECESSIDADES
1	Moçâmedes	2
2	Tômbwa	2
3	Bibala	3
<b>TOTAL</b>		<b>7</b>



**3.3.17.2 – Postos de abastecimento de combustíveis operacionais na Província do Uíge**

**Tabela n.º 30 - Postos de abastecimento operacionais na Província do Uíge até Março/2023**

N/O	MUNICÍPIOS	SONANGOL	SONANGALP	PUMANGOL	BANDEIRA BRANCA	TEMA	TOTAL
1	Dange-Quitexe	1	0	0	0	1	2
2	Bungo	1	0	0	1	0	2
3	Alto Cauale	0	0	0	0	0	0
4	Maquela do Zombo	4	0	0	1	0	5
5	Negage	3	0	1	0	0	4
6	Mucaba	0	0	0	1	0	1
7	Pombo	1	0	1	1	0	3
8	Puri	1	0	0	0	0	1
9	Songo	2	0	0	1	0	3
10	Uíge	8	0	2	6	0	16
11	Damba	0	0	0	0	0	0
12	Milunga	0	0	0	0	0	0
13	Quimbele	0	0	0	0	0	0
14	Buengas	0	0	0	0	0	0
15	Ambuíla	0	0	0	0	0	0
16	Bembe	0	0	0	0	0	0
<b>TOTAL</b>		<b>21</b>	<b>0</b>	<b>4</b>	<b>11</b>	<b>1</b>	<b>37</b>

### 3.3.18 Província do Zaire

Mapa n.º 21 - Zaire: 30 postos de abastecimento operacionais até Março/2023

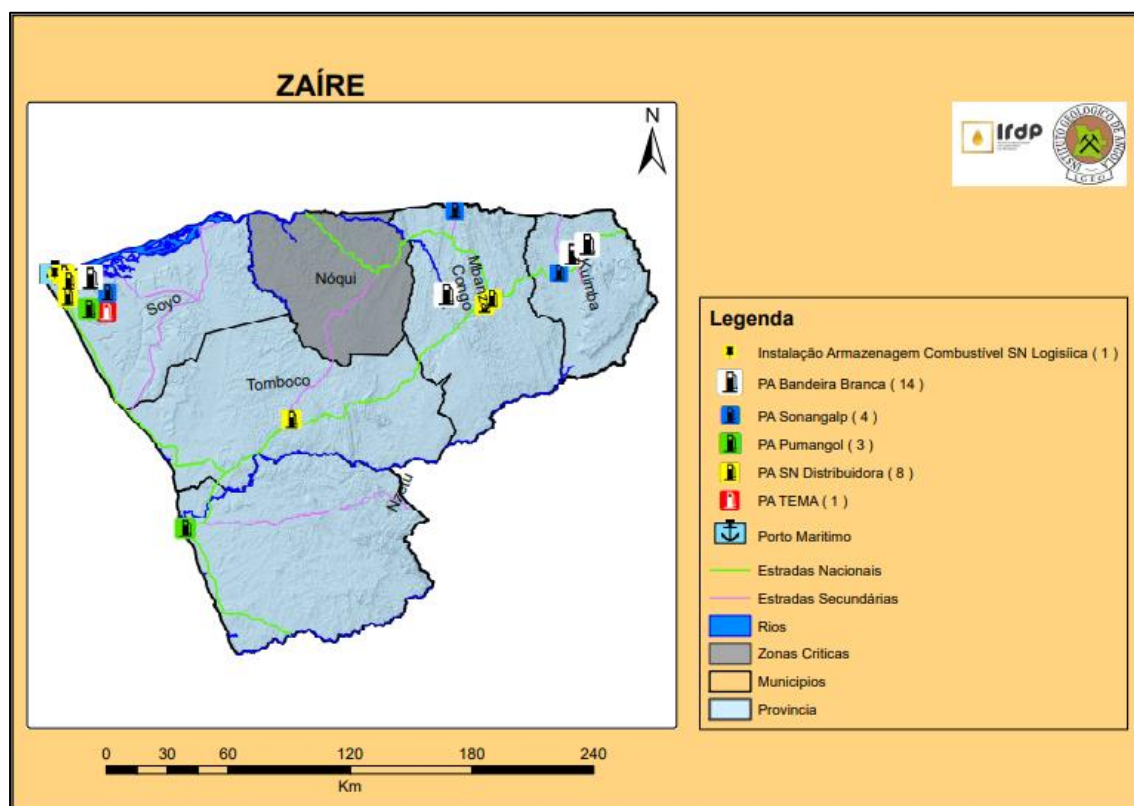

Fonte: IGEO

#### 3.3.18.1 - Dados sobre a Província do Zaire

N/O	DESCRIÇÃO	DADOS NUMÉRICOS
1	Superfície	40.130 km <sup>2</sup>
2	População Estimada (2023)	789.570 Habitantes
3	Postos de Abastecimento em Estado Operacional até Março de 2023	30 (12 de Raiz e 18 Contentorizados)
4	Municípios sem Postos de Abastecimento Operacionais	1 (Nóqui)

### 3.3.18.2 – Posto Abastecimento de Combustíveis Existentes na Província do Zaire

**Tabela n.º 31** – Postos de abastecimento operacionais na Província do Zaire  
até Março/2023

N/O	MUNICÍPIOS	SONANGOL	SONANGALP	PUMANGOL	BANDEIRA BRANCA	TEMA	TOTAL
1	Cuimba	0	1	0	0	0	1
2	Mbanza kongo	1	0	1	5	0	7
3	Nóqui	0	0	0	0	0	0
4	Nzeto	2	0	1	0	0	3
5	Soyo	4	2	1	9	1	17
6	Tomboco	1	1	0	0	0	2
<b>TOTAL</b>		<b>8</b>	<b>4</b>	<b>3</b>	<b>14</b>	<b>1</b>	<b>30</b>

### 3.3.18.3 Necessidade de postos de abastecimento na Província do Zaire

**Tabela n.º 32** - Necessidade de postos de abastecimento na Província do Zaire

N/O	MUNICÍPIOS	NECESSIDADES
1	Mbanza kongo	6
2	Soyo	3
3	Nzeto	3
4	Tomboco	1
5	Cuimba	3
6	Nóqui	2
<b>TOTAL</b>		<b>18</b>



